

Hyalufem®

Gel hidratante íntimo com
ÁCIDO HIALURÔNICO

herbarium

Desde o início de sua regularização, HYALUFEM, um produto desenvolvido pela HERBARIUM, vem sendo comercializado pela Abbott. Em 2020, a HERBARIUM, fabricante legal do produto, passou a ser a detentora da regularização e, a partir de 2024, passa também a comercializar HYALUFEM. Durante algum tempo, até que se esgotem as embalagens com o layout Abbott, será possível encontrar HYALUFEM com as duas

embalagens nas farmácias e ambas podem ser adquiridas normalmente.

É importante destacar que o produto não sofre nenhuma alteração. A formulação, finalidade e modo de uso do HYALUFEM permanecem os mesmos.

Gel hidratante íntimo formulado com componentes de origem natural.
Hidratante e restaurador da umidade vaginal natural de longa duração.

Apresentação:

Bisnaga contendo 24 g e 8 aplicadores de uso único.

USO TÓPICO VAGINAL USO ADULTO

Composição:

ácido hialurônico..... 5 mg/dose
(goma xantana, hidroxietilcelulose, ácido lático, glicerina, propanediol, ácido dehidroacético, álcool benzílico, água, hialuronato de sódio, hidróxido de sódio).

Aplicador com corpo em polietileno e êmbolo em polipropileno, com limitador.

INFORMAÇÕES AO PACIENTE

COMO HYALUFEM® FUNCIONA?

Hyalufem® é um gel hidratante íntimo de longa duração, não hormonal, livre de parabenos e livre de derivados de petróleo, com componentes de origem vegetal, desenvolvido para hidratar, além de restaurar a umidade vaginal natural. Hyalufem® contém ácido hialurônico que atua diretamente na região desidratada proporcionando umidade e lubrificação.

Após a inserção do gel na vagina, o ácido hialurônico adere à parede vaginal, criando uma superfície hidratada. As propriedades de hidratação do gel são atribuídas às características do ácido hialurônico que libera as moléculas de água no tecido, aliviando assim o estado seco da vagina, sem irritar a mucosa. O ácido hialurônico permanece aderido até a descamação das células epiteliais, o que ocorre em até 3 dias. Durante esse período, ocorre a migração de água e eletrólitos para a vasculatura dérmica causando vasodilatação, o que aumenta o suprimento sanguíneo à mucosa vaginal e subsequentemente melhora, ainda mais, a hidratação tecidual da região.

QUEM PODE UTILIZAR HYALUFEM®?

Hyalufem® foi desenvolvido para as mulheres que sofrem de ressecamento vaginal.

O ressecamento vaginal ocorre quando a mucosa não mantém hidratação suficiente para o conforto íntimo, podendo causar coceira, infecção bacteriana ou fúngica e relações sexuais dolorosas. Esta condição pode ocorrer após o parto, durante tratamentos com quimioterapias, períodos de estresse e, principalmente, na menopausa.

QUAIS AS VANTAGENS DO USO DE HYALUFEM®?

Hyalufem® é um gel hidratante íntimo.

Hyalufem® não contém hormônios.

Hyalufem® é livre de parabenos que podem causar alergias e irritações.

Hyalufem® é livre de derivados do petróleo que podem dissolver preservativos e diafragmas.

Hyalufem® tem componentes de origem vegetal.

Hyalufem® permite que a relação sexual seja mais confortável, favorecendo a sensação de lubrificação durante o ato sexual e restaurando a umidade vaginal, podendo melhorar o desejo sexual, bem como a qualidade de vida sexual da mulher.

Hyalufem® não altera o pH da área íntima.

Hyalufem® não altera a microbiota da área íntima.

Hyalufem® alivia os sintomas do ressecamento vaginal como: coceira, irritação e desconforto na relação sexual, ajudando a manter a umidade e a saúde vaginal.

Hyalufem® é clínica e ginecologicamente testado.

POR QUANTO TEMPO DEVE-SE UTILIZAR HYALUFEM®?

É recomendada uma aplicação a cada três dias, em um ciclo de 8 aplicações, não ultrapassando 30 dias, ou conforme indicação médica.

HYALUFEM® PODE SER UTILIZADO ANTES DA RELAÇÃO SEXUAL?

Sim. Porém, utilizando Hyalufem® regularmente, não haverá a necessidade da aplicação para a prática sexual, pois a vagina estará hidratada.

HYALUFEM® CAUSA CORRIMENTO?

Devido às suas propriedades mucoadesivas, Hyalufem® tem uma probabilidade muito pequena de escorrer ou causar corrimento. Se ocorrer um pouco de secreção é apenas uma combinação de Hyalufem® e de possíveis células mortas. Geralmente, quanto maior a secura vaginal inicial, maior é o número de células mortas que serão expelidas nas fases iniciais de uso. Isso melhorará com a continuidade das aplicações e, eventualmente, desaparecerá à medida que a umidade vaginal for recuperada. Se a secreção vaginal apresentar qualquer odor desagradável ou coloração diferente, pode ser evidência de uma infecção vaginal preexistente. Consulte seu médico para mais esclarecimentos.

QUAIS AS PRECAUÇÕES E ADVERTÊNCIAS PARA UTILIZAÇÃO DE HYALUFEM®?

- Hyalufem® é somente para uso intravaginal.
- Utilizar sob supervisão médica.
- A utilização do Hyalufem® com outros cremes vaginais deve ser orientada pelo seu médico.
- Não existem interações conhecidas com outros produtos / medicamentos.
- Não é recomendado o uso durante o período menstrual.
- Em caso de irritação suspenda o uso e se persistirem os sintomas consulte o médico.
- Tem reduzido potencial de ardência, no entanto, pode ocorrer sensação de ardência, especialmente logo após a aplicação, que tende a desaparecer. Recomenda-se observar a progressão e, caso persista, descontinuar o uso e procurar o seu médico.
- Não utilizar após a data de vencimento indicada na embalagem e caso a embalagem esteja violada.

QUANDO NÃO DEVO USAR HYALUFEM®?

Este produto é contraindicado em caso de hipersensibilidade a qualquer um dos componentes da fórmula.

Informe ao seu médico ou farmacêutico o aparecimento de reações indesejáveis pelo uso do produto. Informe também a empresa através do seu Serviço de Atendimento ao Consumidor.

COMO DEVO USAR HYALUFEM®?

Instruções de uso:

1. Separe um aplicador, destrave-o puxando o êmbolo até o limite estipulado, conforme **figura 1**. Retire a tampa da bisnaga.
2. Encaixe o aplicador no bico da bisnaga rosqueando-o lentamente, conforme **figura 2**.
3. Aperte a base da bisnaga com os dedos, forçando a entrada do gel no aplicador.
4. Preencha o aplicador com o gel até o limite recomendado conforme **figura 3**.
5. Retire o aplicador desrosqueando-o, enquanto segura a bisnaga. Feche-a novamente.
6. Introduza profundamente o aplicador que contém o produto na vagina, preferencialmente na posição deitada, elevando-se as pernas, conforme **figura 4**.
7. Transfira todo o conteúdo do aplicador para a vagina.

8. Após usar o aplicador, deve-se descartá-lo.

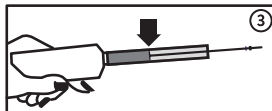
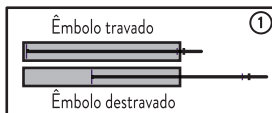

COMO SEI QUE ESTOU UTILIZANDO A QUANTIDADE CORRETA?

É recomendada uma única aplicação a cada 3 dias. Ou conforme orientação médica.

O aplicador descartável de Hyalufem® possui um mecanismo que fornece a quantidade indicada para cada aplicação, 3 g de gel.

Siga corretamente o modo de usar. Em caso de dúvidas sobre este produto, procure orientação do farmacêutico ou a empresa através do seu Serviço de Atendimento ao Consumidor.

ONDE, COMO E POR QUANTO TEMPO POSSO GUARDAR HYALUFEM®?

Cuidados de conservação:

Conservar em temperatura ambiente (abaixo de 30 °C), na embalagem original ao abrigo da luz e umidade. **Após aberto, válido por 60 dias.** Mantenha fora do alcance de crianças.

Prazo de validade

Número do lote, data de fabricação e prazo de validade – Vide cartucho.

Características

Gel semitransparente levemente branco, opaco, com odor característico. Não é tóxico se ingerido. Não tem gosto.

Antes de usar, observe o aspecto do produto. Caso ele esteja no prazo de validade e você observe alguma mudança no aspecto, consulte o farmacêutico ou a empresa através do seu Serviço de Atendimento ao Consumidor para saber se poderá utilizá-lo.

Descarte: Após o uso, descartar a embalagem vazia em local apropriado.

Fabricante e Detentor da Notificação:

HERBARIUM LABORATÓRIO BOTÂNICO LTDA

Av. Santos Dumont, 1100 - Colombo-PR

CNPJ: 78.950.011/0001-20 - INDÚSTRIA BRASILEIRA

Notificação ANVISA: 80870530001

Farmacêutica Responsável: Gislaïne B. Gutierrez

CRF-PR: nº 12.423

herbarium
CENTRAL DE RELACIONAMENTO

0800 723 8383
www.herbarium.com.br



Reciclável
168x210mm
50000632100